COREFRONT

健口のための新提案！

こんな方へ

- ✓なかなか口腔環境が改善しない
- ✓乾燥に悩み、お口を潤したい
- ✓刺激のあるマウスウォッシュが苦手
- ✓殺菌剤が気になる
- ✓飲み込んでも安心な製品を探している

本当におすすめできる口腔ケア製品をお探しなら・・

4種の唾液成分※1配合

オーラルセブン

※1 ラクトフェリン・ラクトペルオキシダーゼ・グルコースオキシダーゼ・リゾチームを清掃助剤として配合

日本口腔外科学会 HP より引用

口腔カンジダの原因菌 C.albicans に対し、抗真菌活性を示した。

オーラルセブンは、自身でのオーラルケアによる良好な口腔内環境の維持に対する有用性だけでなく介護や医療の現場などで効果的・効率的なオーラルケアの提供に寄与するものと思われる。また、殺菌力を有する物質は含有せず唾液の酵素活性による抗菌システムを機能させることで**極めて生理的に良好な口腔内環境を維持**することに十分寄与するものと思われる。

CFU assay

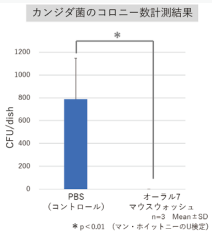

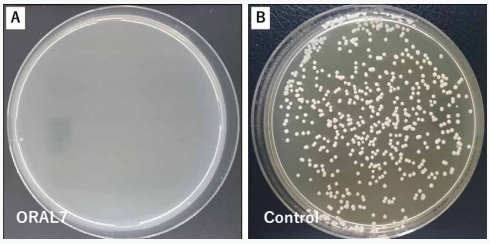

播種 24 時間後の寒天培地写真

SEM 画像観察

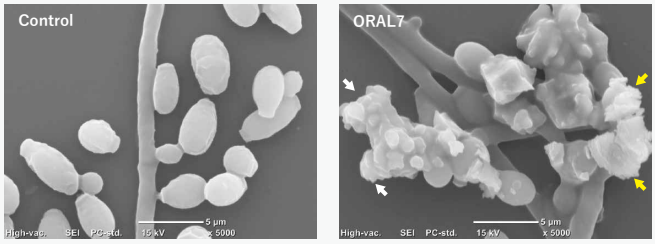

オーラルセブンで処理した C. albicans は細胞表面に皺が認められる（白矢印）。また一部破損している細胞も認められる（黄矢印）.

C.albicans の殺菌にオーラルセブンが有用であることが確認できた。このことは超高齢社会で問題となっている誤嚥性肺炎の予防に寄与できることが示唆された。

第３０回 日本口腔内科学会　鶴見大学歯学部口腔内科学講座　ポスター発表　より

唾液成分[※1]が
4種類も配合されているのは
オーラルセブンだけ
（当社調べ）

オーラルセブンは、アルコール・殺菌剤無添加。
4種の唾液成分[※1]で口腔内環境をやさしく整えます。

唾液成分であるラクトペルオキシダーゼ、グルコースオキシダーゼ[※1]、リゾチーム、ラクトフェリンに加え、キシリトール[※2]を配合し、乾いたお口を潤して口臭やお口のネバつきなどの様々な不快感を和らげます。

キシリトール[※2]配合
アルコール無添加
殺菌剤無添加

4種の唾液成分

☑ 口内環境を整える
☑ pHを整える
☑ 抗菌作用

ラクトフェリン[※1]
鉄を結合して
細菌の生育を阻害

グルコースオキシダーゼ[※1]
グルコースを分解しグルコノラクトン
と加水分解を発生させる

ラクトペルオキシダーゼ[※1]
細菌の栄養となるグルコースや
アミノ酸の輸送経路を閉ざす

リゾチーム[※1]
細菌の細胞壁を構成する
ペプチドグリカンを分解

STEP01 整える
しっとりお口の洗浄

洗口液
オーラルセブン モイスチャライジング
マウスウォッシュ
内容量：250mL/500mL
マイルドミント風味

＼POINT／
充分なケア時間が取れない時や、外出時にはスプレーにつめかえての使用がおすすめです。

STEP02 潤す
お口をなめらかに保護

口腔用ジェル
オーラルセブン
マウスジェル
内容量：40mL（50g）
キシリトールの自然な甘さ

＼POINT／
入れ歯を装着する前に塗布することで、装着時の違和感を緩和できます。

※1 ラクトフェリン・ラクトペルオキシダーゼ・グルコースオキシダーゼ・リゾチームを清掃助剤として配合 ※2 甘味剤

資料請求・サンプル請求・詳細のご案内等、お気軽にお問い合わせください。オンライン説明会も承ります。

Web
各種セミナー開催中 ≫
詳細はＨＰをご覧ください。

【注意事項】・成分の一部に卵及び乳製品に由来する成分を含んでいます。（牛乳：グルコースオキシダーゼ、ラクトペルオキシダーゼ、ラクトフェリン　卵白：リゾチーム ） 本製品に含まれる成分によりアレルギー症状を起こしたことがある方はご使用をお控えください。・直射日光、高温の場所を避け室温にて、乳幼児の手の届かない場所に保管してください。・開封後はすみやかに使用し、使用後はキャップを閉めて保管してください。 ・使用中に身体に異常が現れた場合は、ただちに使用を中止し、医師にご相談ください。

Made in UK/Italy

お問い合わせ先：
COREFRONT
コアフロント株式会社　東京都新宿区市谷本村町 2-11 外濠スカイビル 4F
TEL. 03-5579-8710　FAX. 03-5579-8711　e-mail. desk@corefront.com　https://www.corefront.com