

ブラケットを用いない 矯正歯科治療

ブラケットは矯正歯科治療において効果的な装置です。しかしながら、患者にとっては不快感があり、審美的にも十分でなく、さらに口腔内の衛生状態を保ちにくくしてしまいます。ブラケットを使用しない治療法として、最近ではアライナーが脚光を浴びていますが、アライナーは可撤式装置であるがために、治療結果は患者の意思と協力で完全に依存的で、複雑な歯牙の移動には長期間に渡り患者からの完全な協力を必要とするため、包括的な矯正治療には不適切です。ブラケットを使用しない包括的な矯正歯科治療を実現するためには、歯科医師と患者双方に有益であり、あらゆる歯牙移動において適応できないといけません。

本講演では、ブラケットを使用しない矯正方法『Aline Tube System』の技術をご紹介します。

保田矯正塾

講師



保田 好隆 先生

学歴：昭和60年3月 大阪歯科大学 卒業
職歴：昭和63年4月 大阪大学歯学部附属病院医員（矯正科）
昭和63年7月 大阪大学歯学部附属病院講師
平成9年7月 大阪大学歯学部助手（歯科矯正学講座）
平成10年6月 大阪大学歯学部附属病院講師
平成12年2月 大阪大学歯学部助教授（歯科矯正学講座）
平成15年9月 同上退職
平成15年10月 保田矯正歯科勤務
平成17年 国立大学法人大阪大学招聘教員
平成19年 北海道医療大学歯学部非常勤講師
平成24年 保田矯正塾主宰

実習内容

- ・ Bracket-free の矯正治療とは
- ・ Bracket-free 矯正装置 Aline Tube System とは
- ・ Aline Tube System を使った装着実習 など

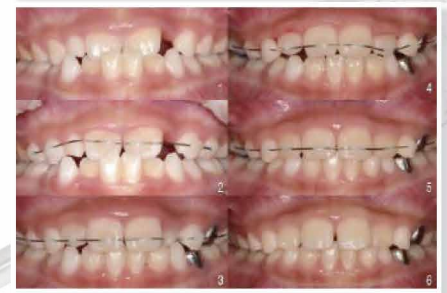
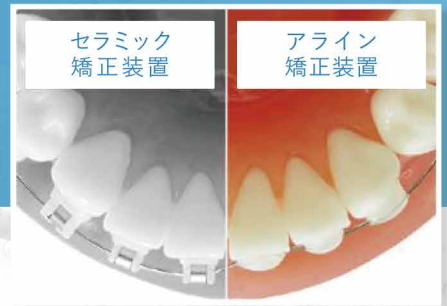

熊本会場

日時 2023年4月2日(日) 9:30 ~ 16:30

会場 熊本城ホール
熊本県熊本市中央区桜町3-40



横浜会場

日時 2023年11月12日(日) 9:30 ~ 16:30

会場 AP 横浜
神奈川県横浜市西区北幸2-6-1
ONEST 横浜西口ビル 4F・6F (受付4F)



定員 30名

受講料

歯科医師：¥88,000 (税込、実習材料費込、昼食付)
歯科衛生士・歯科助手・スタッフ：¥4,400※ (税込、昼食付)
※ 実習を行う場合の実習材料費：¥33,000 (税込)

申込方法

下記の申込用紙に必要事項をご記入の上、FAXにてご送信ください。受付後、入金先及び受講案内をご連絡いたします。

主催
問合せ

保田矯正塾
info@yasuda-kyousei-juku.com
URL: https://yasuda-kyousei-juku.com/



※ ご入金頂きました受講料は返金致しかねますので予めご了承ください。

申込用紙

保田矯正塾 FAX: 0798-63-0050

ご希望のコース	<input type="checkbox"/> 4/2 (日) 熊本会場	<input type="checkbox"/> 11/12 (日) 横浜会場	← ご希望の日時に✓を入れてください。	
フリガナ			フリガナ	
氏名			医院名	
TEL	() -		FAX	() -
住所	〒			
e-mail	@			